

ROMÂNIA
JUDEȚUL PRAHOVA
CONSILIUL LOCAL AL MUNICIPIULUI PLOIEȘTI

HOTĂRÂREA NR.
privind includerea unor imobile –terenuri în „Inventarul bunurilor care
alcătuiesc domeniul privat al municipiului Ploiești”

Consiliul Local al municipiului Ploiești:

Văzând Referatul de aprobare al domnilor consilieri Marcu Valentin, Tudor Aurelian-Dumitru, Frusina Nicolae-Vlad, Popa Gheorghe, Andreescu Costel, Stănciulescu Răzvan-Toma, Vîscan Robert-Ionuț și Raportul de specialitate comun înregistrat sub nr. 148/11.05.2021 la Direcția Gestione Patrimoniu și sub nr. la Direcția Administrație Publică, Juridic –Contencios, Achiziții Publice, Contracte referitor la includerea unor imobile –terenuri în **Inventarul bunurilor care alcătuiesc domeniul privat al municipiului Ploiești;**

Potrivit prevederilor art. 553, alin. 1 din Legea nr. 287/2009, privind Codul civil, republicată;

În temeiul prevederilor articolului 36 alin.1 din Legea nr.18/1991 privind fondul funciar, republicată, cu modificările și completările ulterioare;

Având în vedere Raportul din data de 16.09.2020 precum și Raportul din data de 04.03.2021 ale Comisiei speciale de inventariere desemnată prin Dispoziția nr.971/11.03.2020 a Primarului municipiului Ploiești, cu modificările și completările ulterioare;

Luând în considerare Avizul din data de 14.04.2021 al Comisiei de specialitate nr.2 a Consiliului Local al Municipiului Ploiești – Valorificarea Patrimoniului, Servicii către Populație, Comerț, Turism, Agricultură, Promovare Operațiuni Comerciale;

În temeiul prevederilor art. 129 alin.1 și alin. 2 lit.b) și c), art.139, art.196 alin(1) lit.a), art.354 , art.355 și art.357 din Ordonanța de Urgență nr. 57 din 3 iulie 2019 privind Codul administrativ,

HOTĂRĂȘTE:

Art.1.(1) Se aprobă înscrierea în „Inventarul bunurilor care alcătuiesc domeniul privat al municipiului Ploiești” și atestarea apartenenței la domeniul privat al municipiului Ploiești a imobilului –teren în suprafață de 121 mp situat în str. Soveja nr.4, identificat conform poziției 1 din Anexa nr.1, ce face parte integrantă din prezenta hotărâre.

(2) Imobilul menționat la art.1 se identifică potrivit planului de amplasament și delimitare - Anexa nr.2, care face parte integrantă din prezenta hotărâre.

Art.2.(1) Se aprobă înscrierea în *“Inventarul bunurilor care alcătuiesc domeniul privat al municipiului Ploiești”* și atestarea apartenenței la domeniul privat al municipiului Ploiești a imobilului –teren situat în str. Theodor Aman FN, identificat conform poziției 2 din Anexa nr.1, ce face parte integrantă din prezenta hotărâre.

(2) Imobilul menționat la art.2 se identifică potrivit planului de amplasament și delimitare - Anexa nr.3, care face parte integrantă din prezenta hotărâre.

Art.3. Direcția Gestiune Patrimoniu și Direcția Economică din cadrul municipiului Ploiești vor duce la îndeplinire prevederile prezentei hotărâri.

Art.4. Direcția Administrație Publică, Juridic–Contencios, Achizitii Publice, Contracte va aduce la cunoștință celor interesați prevederile prezentei hotărâri.

Data în Ploiești, astăzi

PREȘEDINTE DE ȘEDINȚĂ,

CONTRASEMNEAZĂ

p. SECRETAR GENERAL,

Mihaela Lucia Constantin
Director executiv

MUNICIPIUL PLOIEȘTI
DIRECȚIA GESTIUNE PATRIMONIU

Anexa nr.1 la H.C.L. nr.

Situația imobilelor-terenuri ce urmează să fie incluse în « *Inventarul bunurilor care alcătuiesc domeniul privat al municipiului Ploiești* »

Nr.crt.	Denumirea bunului	Elemente de identificare	Observatii
0	1	2	3
1.	Teren	Suprafața = 121 mp situat in Ploiești, str. Soveja nr.4	
2.	Teren	Suprafața= 79 mp situat in Ploiești, str. Theodor Aman FN	

Director Executiv
Carmen Daniela Bucur

Director Executiv Adjunct,
Amedeo Florin Tăbîrcă

Șef Serviciu S.I.E.B.
Gabriela Mîndruțiu

Șef Serviciu S.I.B.
Mădălin Negoită

Întocmit : Ana Petru Marius
Seceleanu Andrea Luiza
Gherghe Andreea

PLAN DE AMPLASAMENT SI DELIMITARE A IMOBILULUI

sc.1:200 (intravilan)

Nr. cadastral	Suprafata masurata	Adresa imobilului
	121 mp.	str.Soveja,nr.4,mun.Ploiesti,jud.Prahova.
Cartea funciara nr.	Unitatea Administrativ Teritoriala(UAT)	
	PLOIESTI	

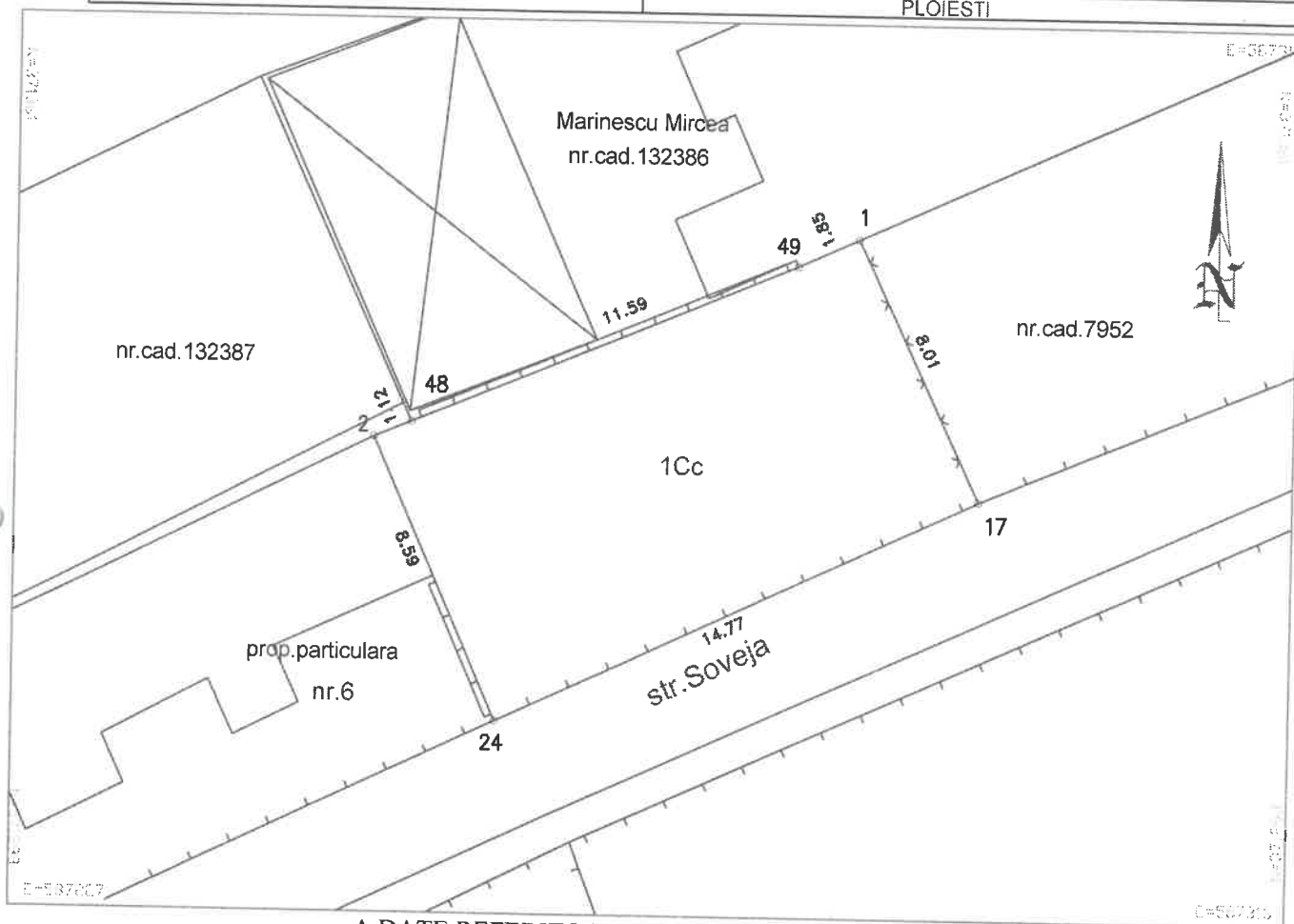

A.DATE REFERITOARE LA TEREN

Nr. parcela	Categorie de folosinta	Suprafata (mp.)	Mentiuni
1	Cc	121 mp.	gard de plasa,lemn,calcan si zid
Total			

B.DATE REFERITOARE LA CONSTRUCTIE

Cod constructie	Destinatie	Suprafata constr.la sol (mp.)	Mentiuni
Total			

Suprafata masurata a imobilului = 121 mp.

Suprafata din act = 121 mp.

Executant : CAPITAN V. VIOREL
(nume,prenume)

Confirm masuratoarea masuraturilor la teren,
corectitudinea intrucerii documentelor cadastrale si
corespondenta acestora cu realitatea din teren

Semnatura si stampila

Data

Inspector

Confirm introducerea imobilului in baza de date integrata si
atribuirea numarului cadastral

Semnatura si parafa

Data

Stampila BCPI



Plan de amplasament și delimitare a imobilului

Scara 1: 500

Nr. cadastral	Suprafața măsurată a imobilului (mp)	Adresa imobilului
	79	Mun. Ploiesti, Str. Theodor Aman Nr. FN, Jud. Prahova.

Nr. Carte Funciară	Unitatea Administrativ Teritoriala (UAT)
	Ploiesti

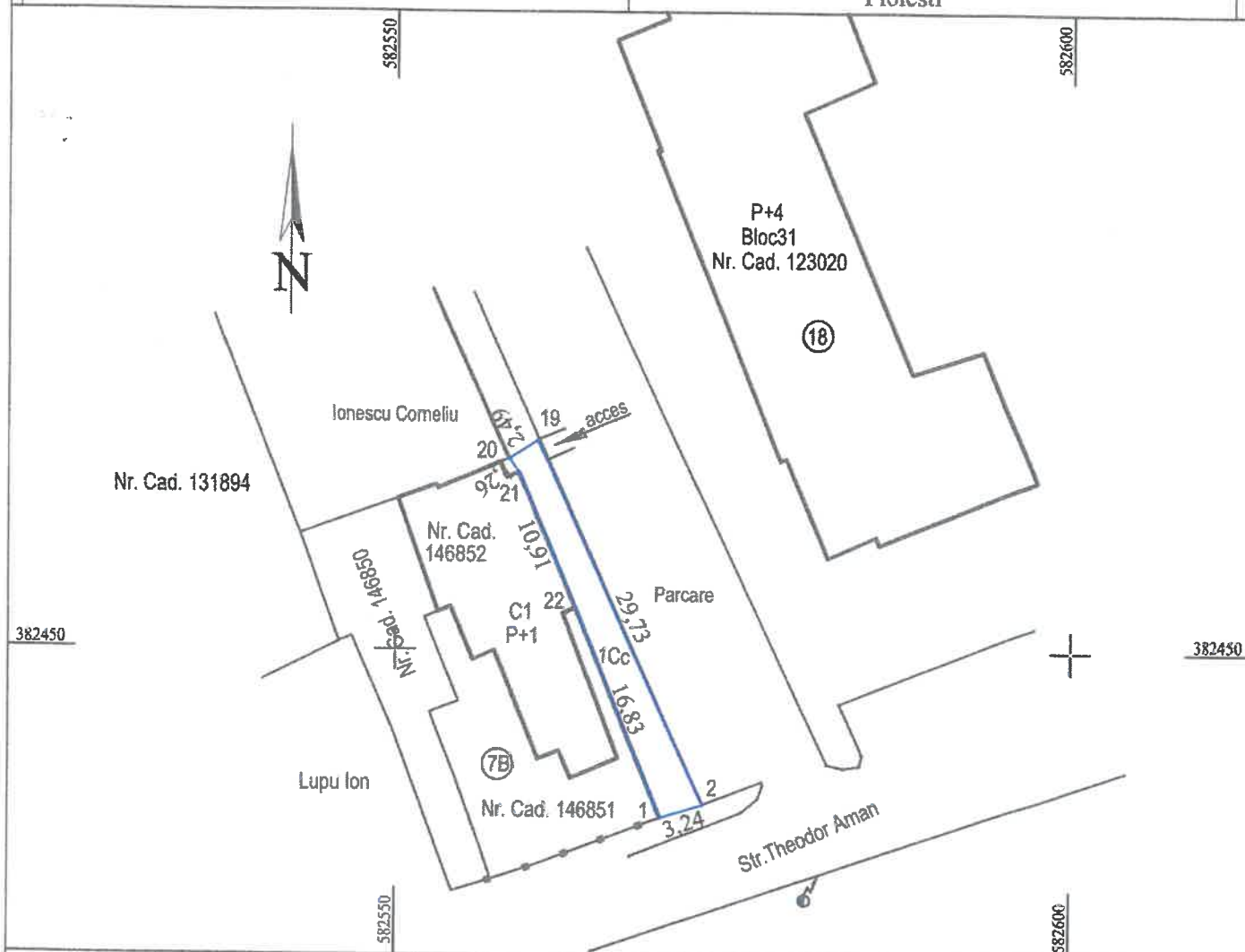

Nr. parcelă	Categoria de folosință	Suprafața (m.p.)	Mențiuni
1	Cc	79	TEREN INTRAVILAN
	Total	79	
B. Date referitoare la construcții			
Cod	Destinația	Suprafața construită la sol (mp)	Mențiuni
	Total		
Suprafata totala masurata a imobilului = 79 m.p.			
Executant, Apostoiu Mihaela		Inspector	
Confirm executarea masuratorilor la teren, corectitudinea intocmirii documentatiei cadastrale si corespondenta acestora cu realitatea din teren		Confirm introducerea imobilului in baza de date integrata si atribuirea numarului cadastral	
Semnătura si stampila			
APOSTOIU Digitally signed by APOSTOIU MIHAELA			